

Cour d'Appel de TOULOUSE

Service Administratif Régional
Immeuble Jean Céaux
1, rue des Pénitents Blancs
31000 TOULOUSE

Marché de maintenance, d'entretien des toitures, gouttières, chéneaux et descentes de certaines juridictions du ressort de la Cour d'Appel de Toulouse

Lot n°1 : Maintenance et entretien des toitures – Département de la Haute-Garonne
Lot n°2 : Maintenance et entretien des toitures – Département du Tarn
Lot n°3 : Maintenance et entretien des toitures – Département de Tarn et Garonne
Lot n°4 : Maintenance et entretien des toitures – Département de l'Ariège
Lot n°5 : Maintenance et entretien des toitures – Département du Lot-et-Garonne
Lot n°6 : Maintenance et entretien des toitures – Département du Lot
Lot n°7 : Maintenance et entretien des toitures- Département du Gers

Annexe n° 3 au CCP des lots n°1 à 7 :

Photos aériennes et plan des toitures

Palais de Justice de Toulouse - Plan

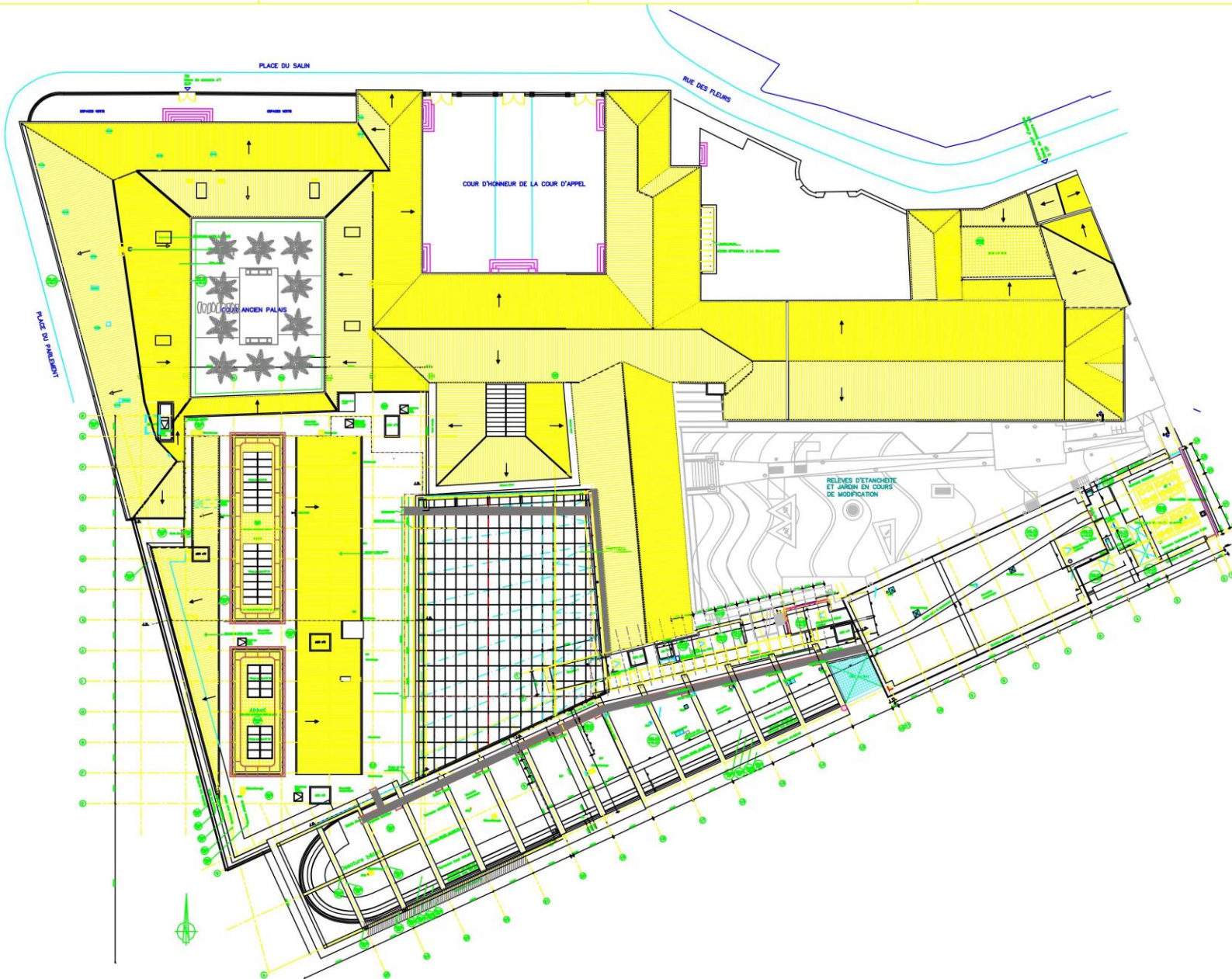
EXTENSION ET RENOVATION DU PALAIS DE JUSTICE DE TOULOUSE
TRANCHE 2

MAÎTRE D'OUVRAGE	MINISTÈRE DE LA JUSTICE A.M.O.T.M.J. 30, RUE DU CHÂTEAU DES RENTIERS - 75013 PARIS TEL. : (0) 53 94 88 68 - FAX : (0) 53 94 89 30
------------------	--

MAÎTRE D'ŒUVRE ARCHITECTE	PRUNET ARCHITECTURE 8 URBANISME 66, RUE DES BINELLES - 92310 SÈVRES
------------------------------	--

BUREAU D'ETUDES

Eq.	DATE	N°	CODE	NOM	PHASE
1/2020	Oct. 2020	5/5		AN PLAIN - TESTINGS	DCE
	Date	Indice	MODIFICATIONS		
	OCT. 2020		PRÉP. & JOUR DU TRAV. EN JARDIN DE LA COUR DU ANCIEN PLAIN: COÛT CLASSE		
	OCT. 2020		PRÉP. & JOUR DU JARDIN BAILLAGE (CHARENTAIS EN COÛTS DE MODIFICATION)		

Tribunal Judiciaire – Site Pujol



Légende

- bac acier —
- gravier 1 —
- auto-protéger —
- gravier 2 —

LEGENDE (x) Points d'ancrage

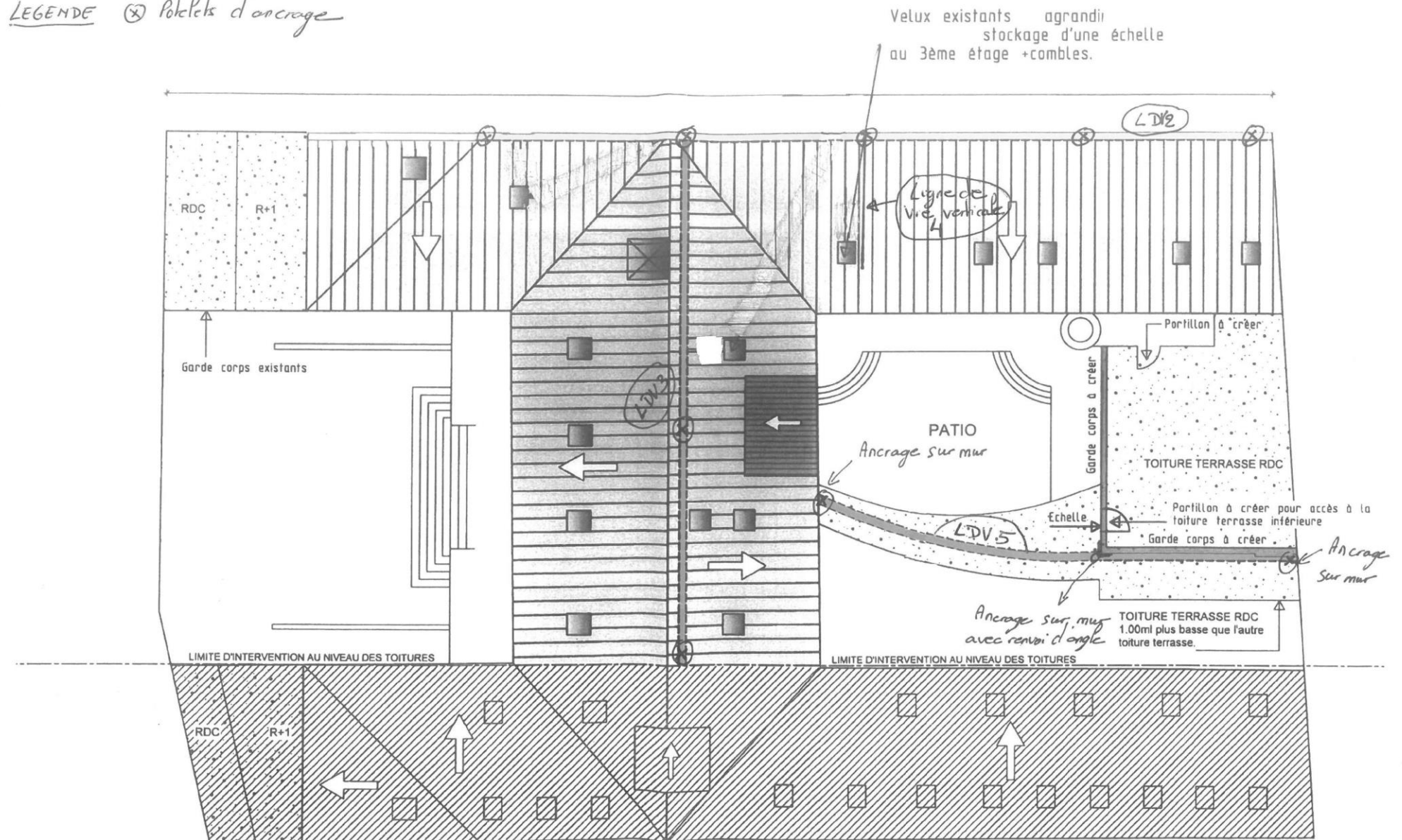

Conseil des Prud'hommes de Toulouse - site Deville – Photo aérienne



Tribunal de commerce de Toulouse – Plan

Rue Temponières

Place de la Bourse

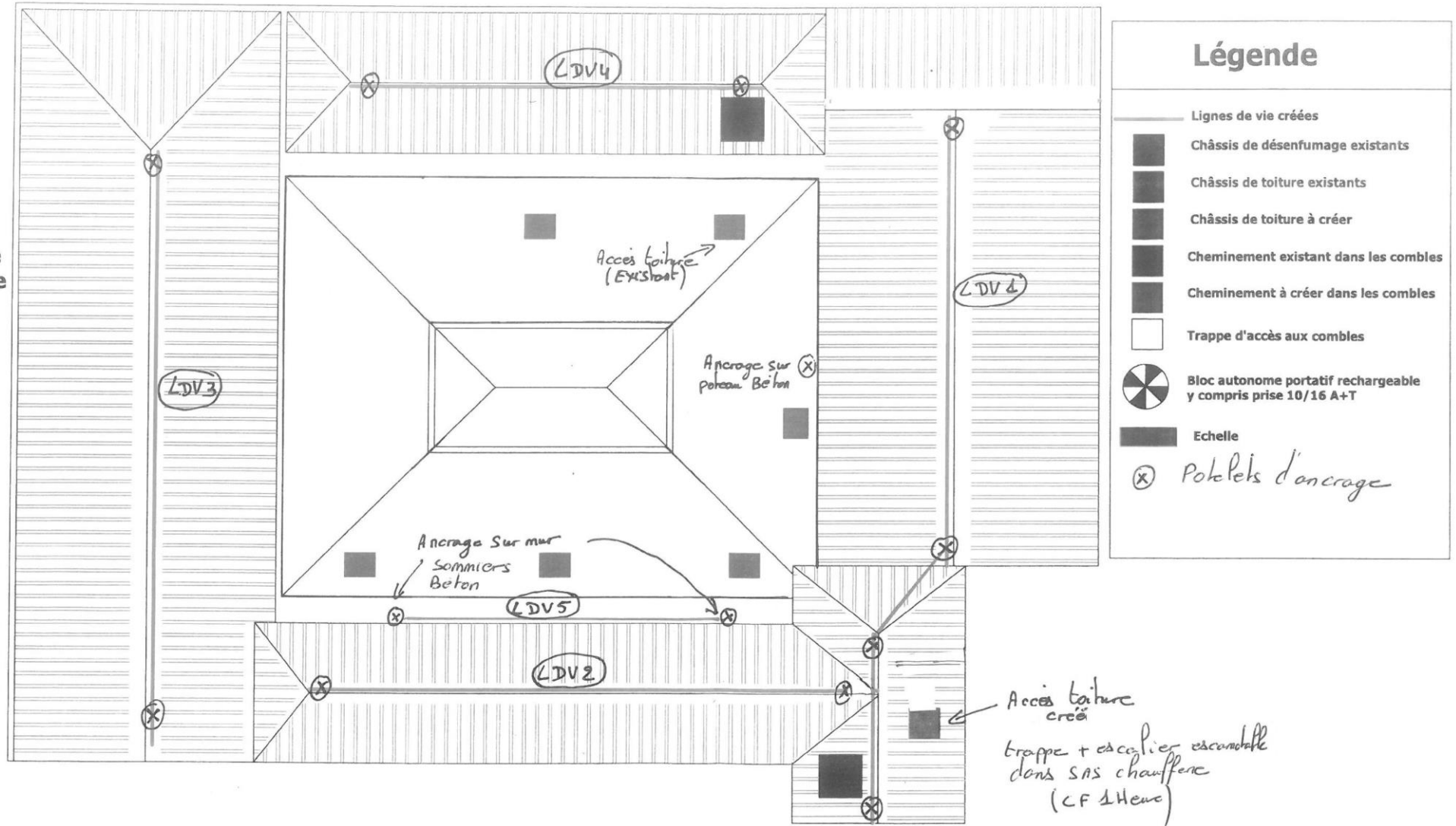

- Lignes de vies et sorties en toitures - Ech : 1/125° -

Tribunal de commerce de Toulouse – Photo aérienne



Tribunal de proximité de Muret – Plan

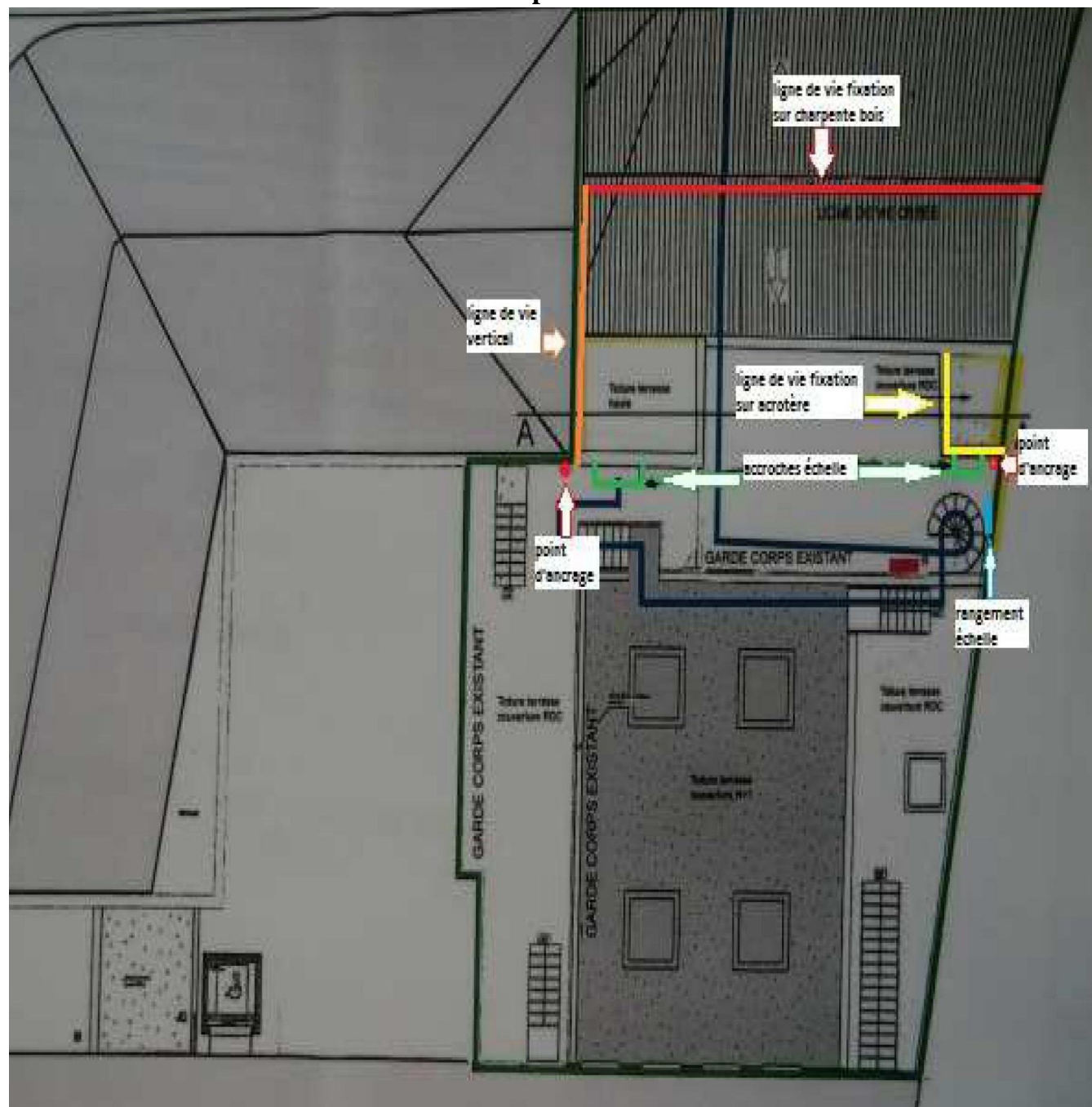

Tribunal de proximité de Muret – Photo aérienne



Palais de justice de Saint-Gaudens – Plan

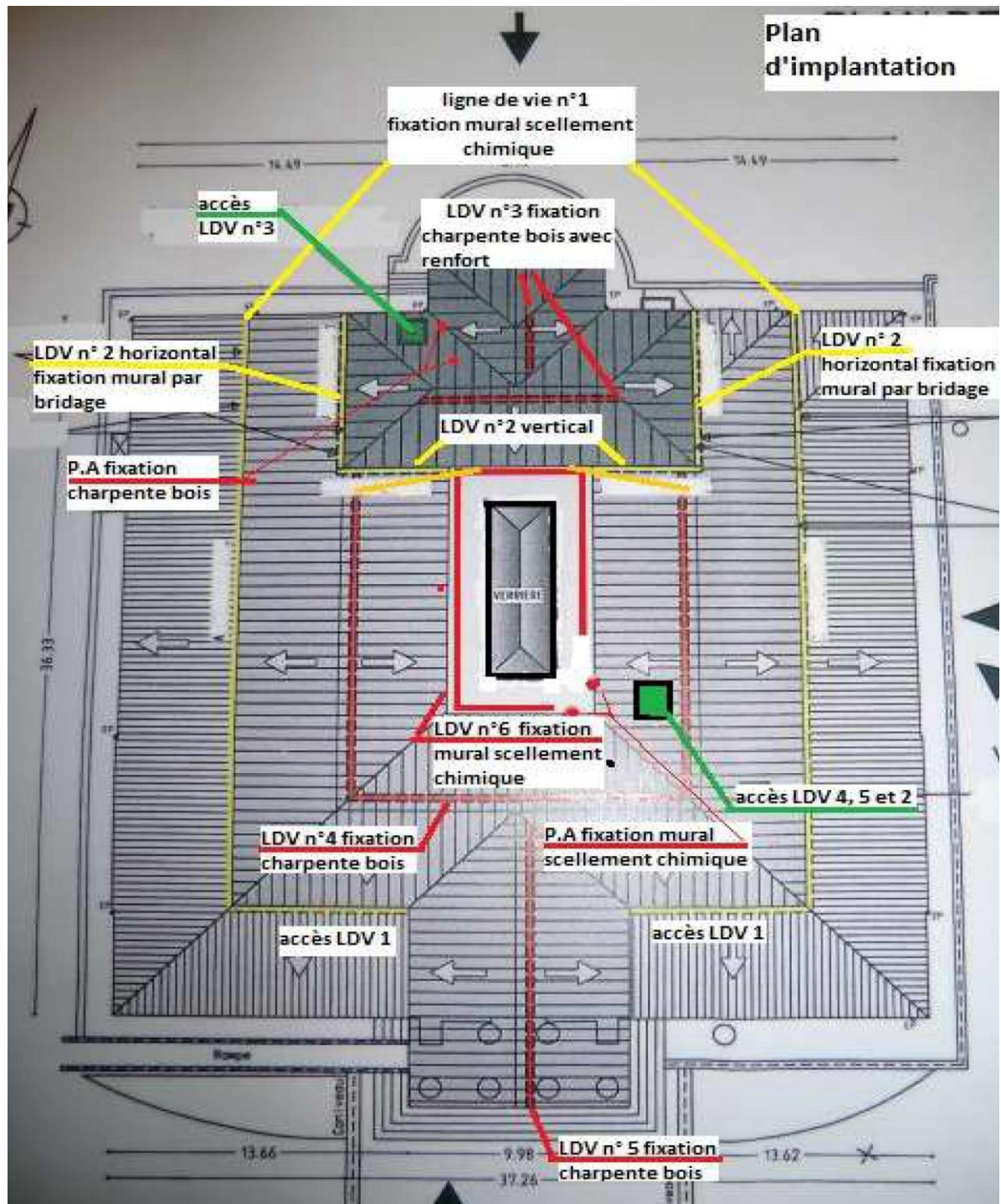

Palais de justice de Saint-Gaudens - Photos

Photo aérienne



Façade 1



Façade 2



Palais de justice d'Albi – Plan

Lignes de vies et sorties en toiture - Ech : 1/250

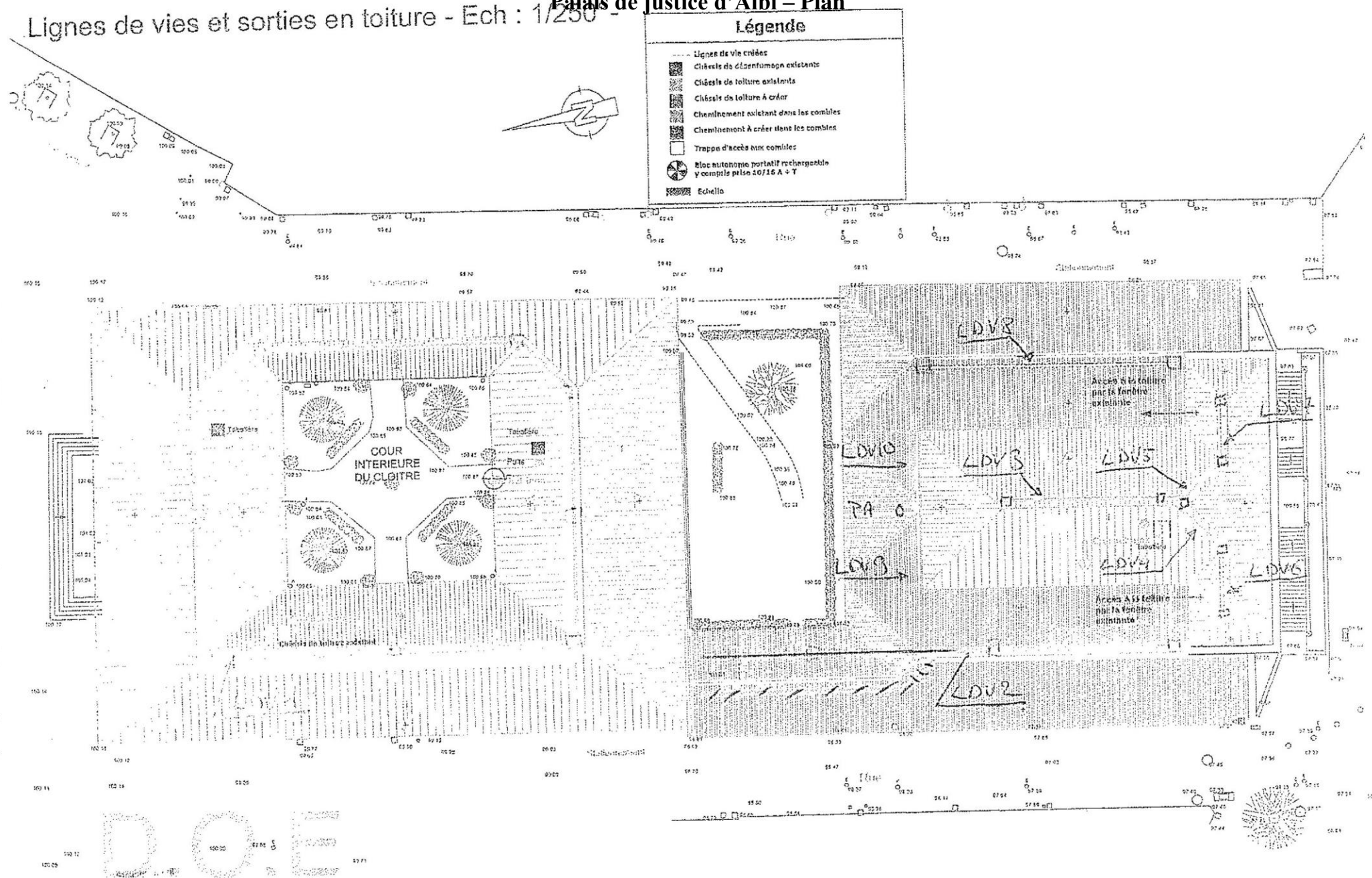

Palais de justice d'Albi – Photo aérienne



Palais de justice de Castres – Photo aérienne



Conseil des Prud'hommes de Castres – Photo aérienne

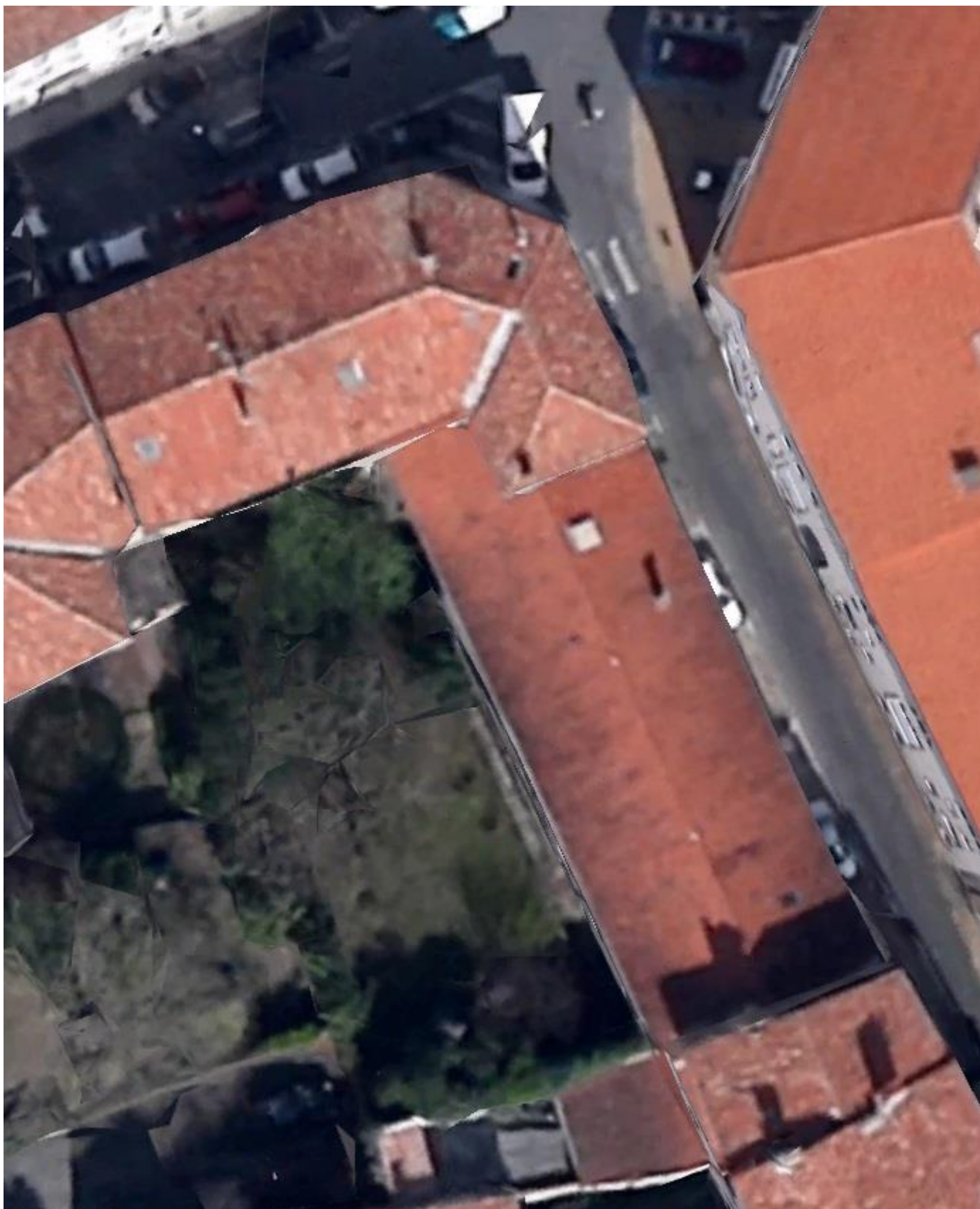

Tribunal de commerce de Castres – Plan

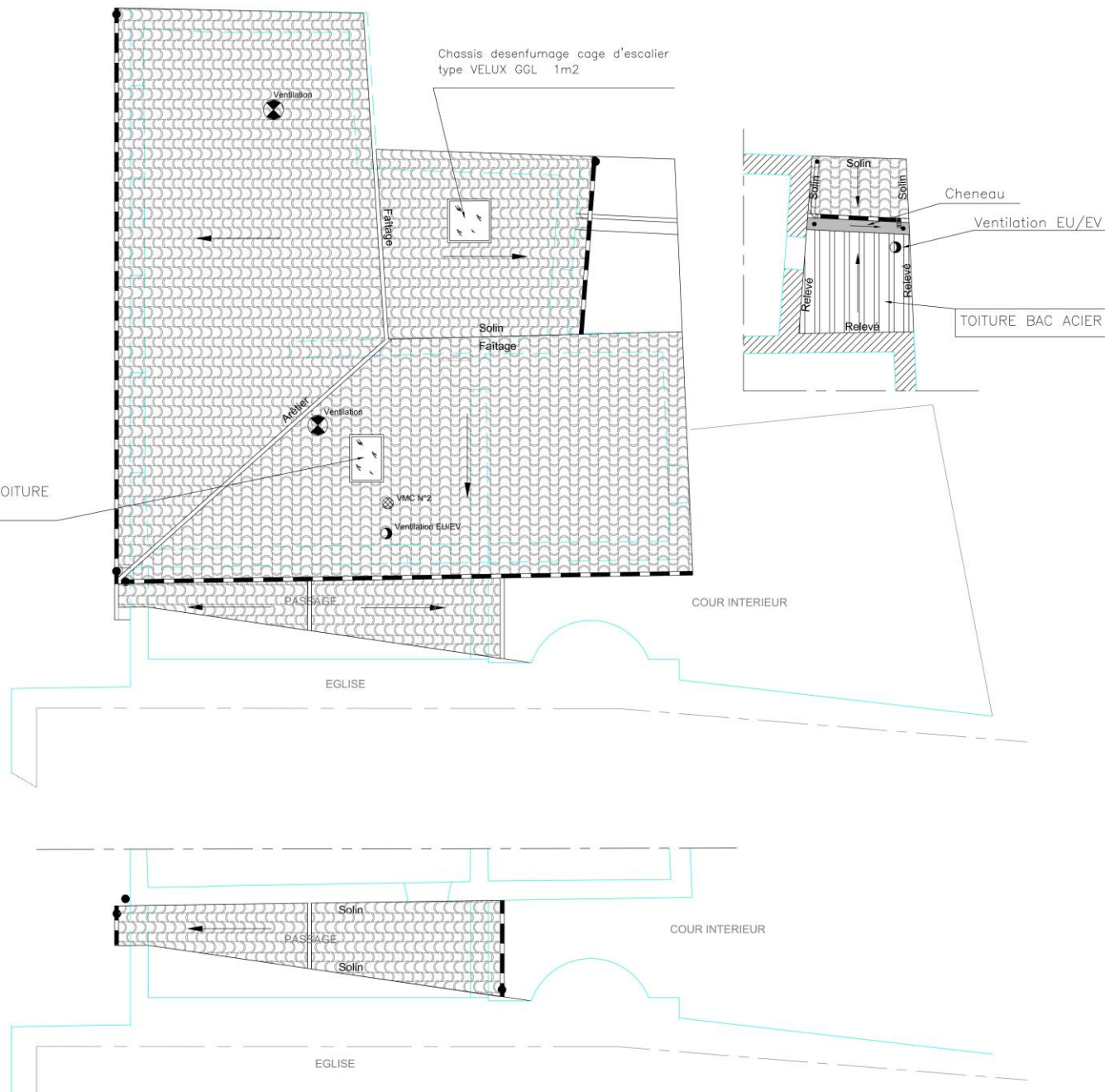

LEGENDE

- Chute EP zinc à remplacer
- Gouttière zinc à remplacer
- ⊗ Ventilation extraction et reprise
- ⊗ VMC
- Ventilation EU/EV
- ▨ Tuiles canal

NOTA: Remplacement de quelques tuiles cassées et repose de certaines déplacées
nettoyage des tuiles, enlevé la mousse

Indice	Date	Modification	Dess.	Verif.

- La restructuration d'un immeuble
3 rue de la Platié à Castres pour le logement du Tribunal
de commerce de Castre

- De certains locaux du Palais de justice de Castre

MAITRE D'OUVRAGE

MINISTRE DE LA JUSTICE, ANTENNE REGIONALE DE L'EQUIPEMENT DE TOULOUSE
2 Impasse Baudouville Immeuble Aurélien II
31100 TOULOUSE

MAITRE D'OEUVRE



INGEBAT
185, Avenue des états unis
31200 TOULOUSE

Tél: 05 34 40 04 27
Fax: 05 61 13 49 16

Jean-François COLLART
Architecte DPLG
Place du Château
31590 VERFEIL

Tél: 05-34-27-44-47
Fax: 05-34-27-48-32

Echelle	Date	PC	APS	APD	PRO	EXE
1/50	Avril 2009					

3 rue de la Platié
PLAN DE TOITURE

LOT N° 07
Charpente / Couverture
Zinguerie

N° plan : TOI 01

Tribunal de commerce de Castres – Photo aérienne



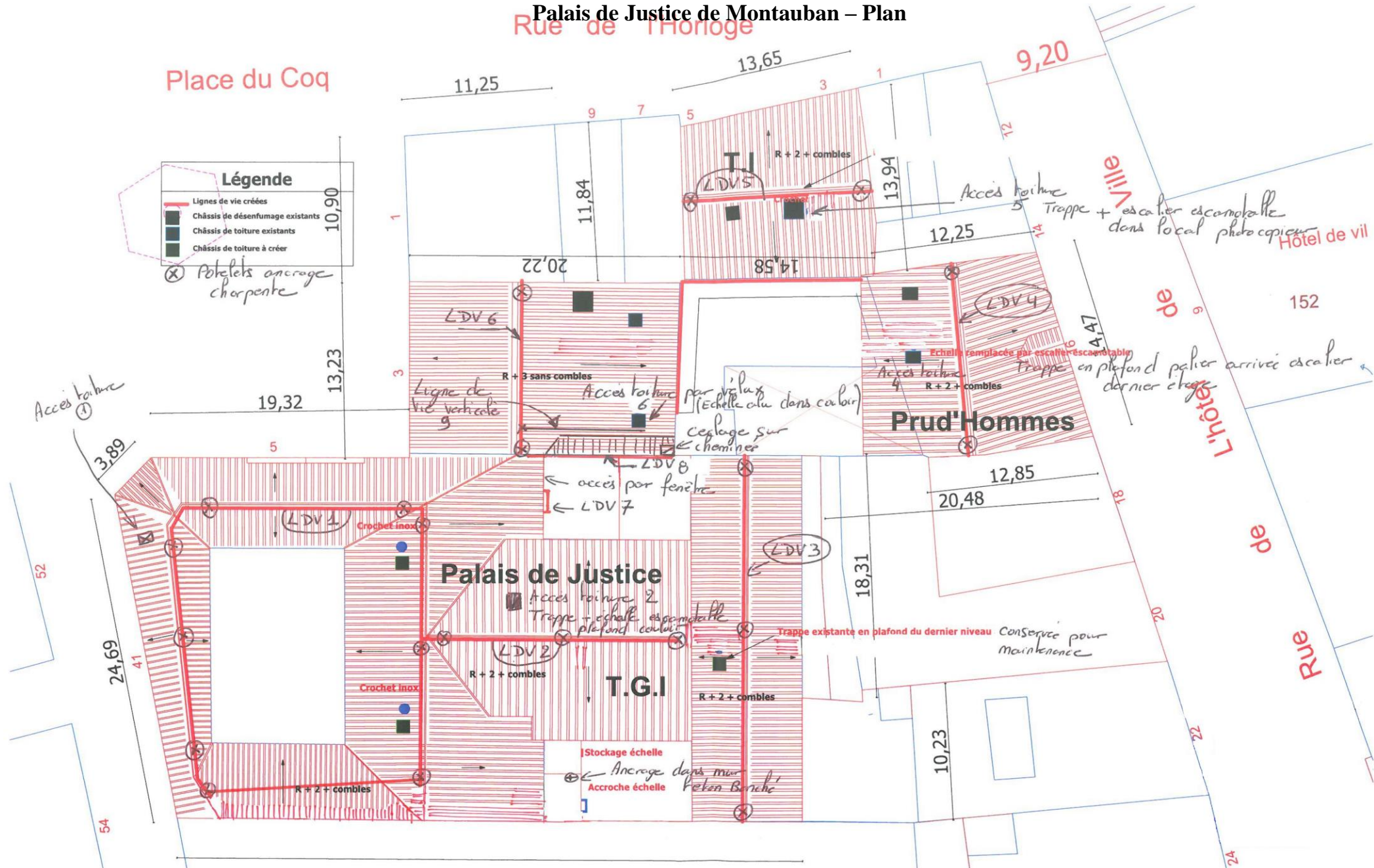

- Lignes de vies et sorties en toitures - Ech : 1/250° -

Palais de Justice de Montauban – Photo aérienne



Tribunal de proximité de Castelsarrasin – Plan

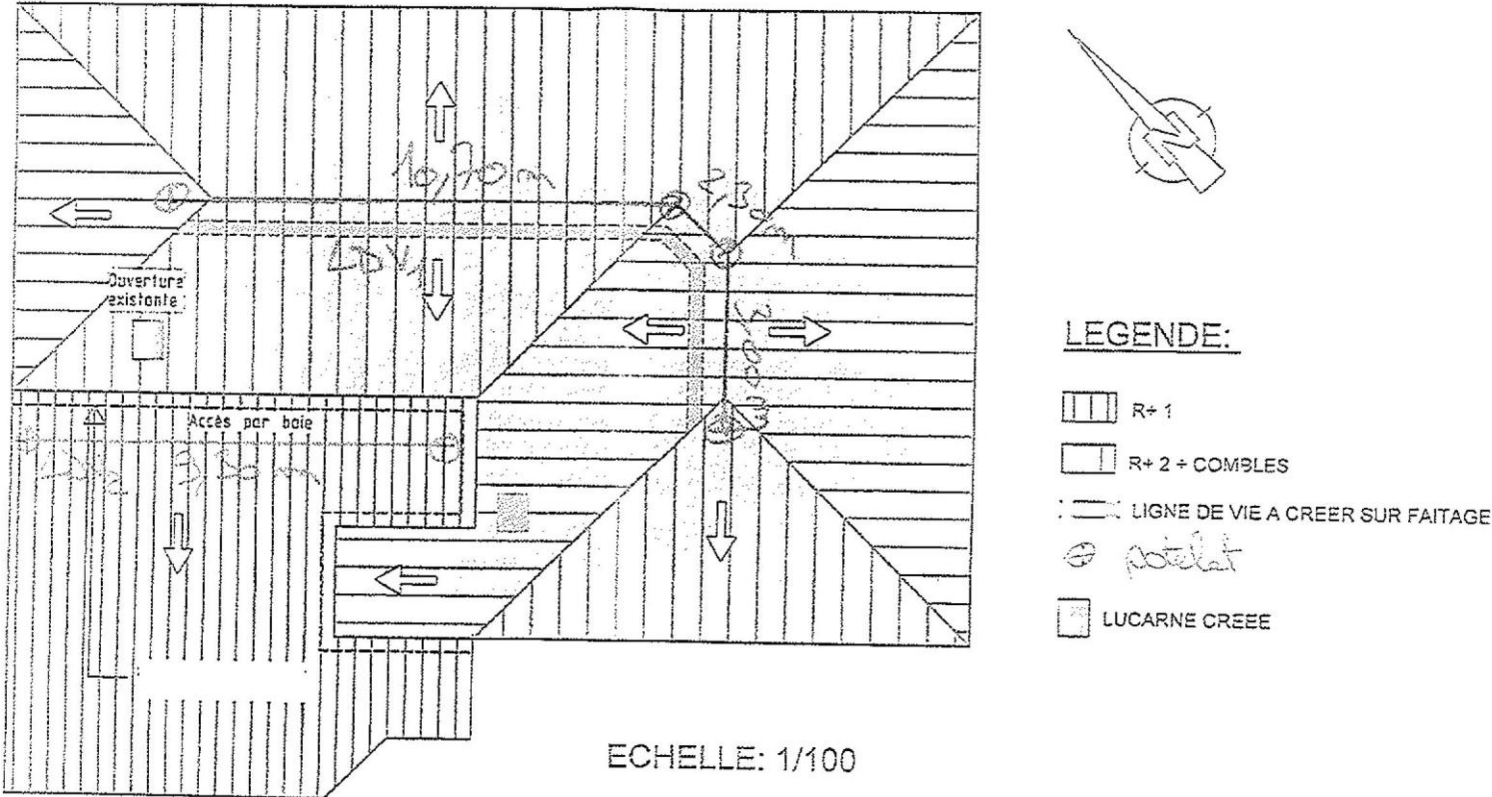

Tribunal de proximité de Castelsarrasin – Photo façade



CEPAJ MONTECH

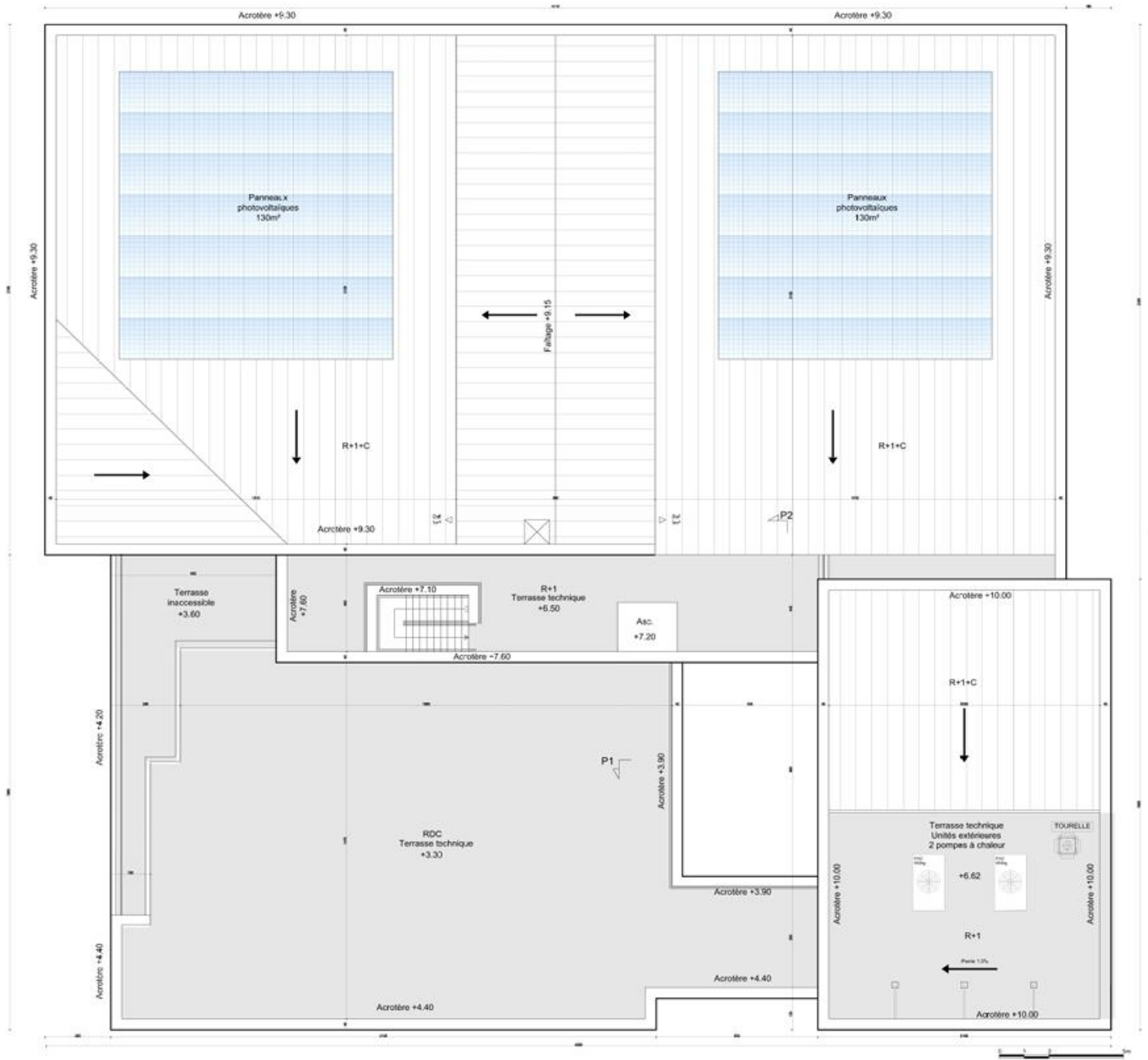









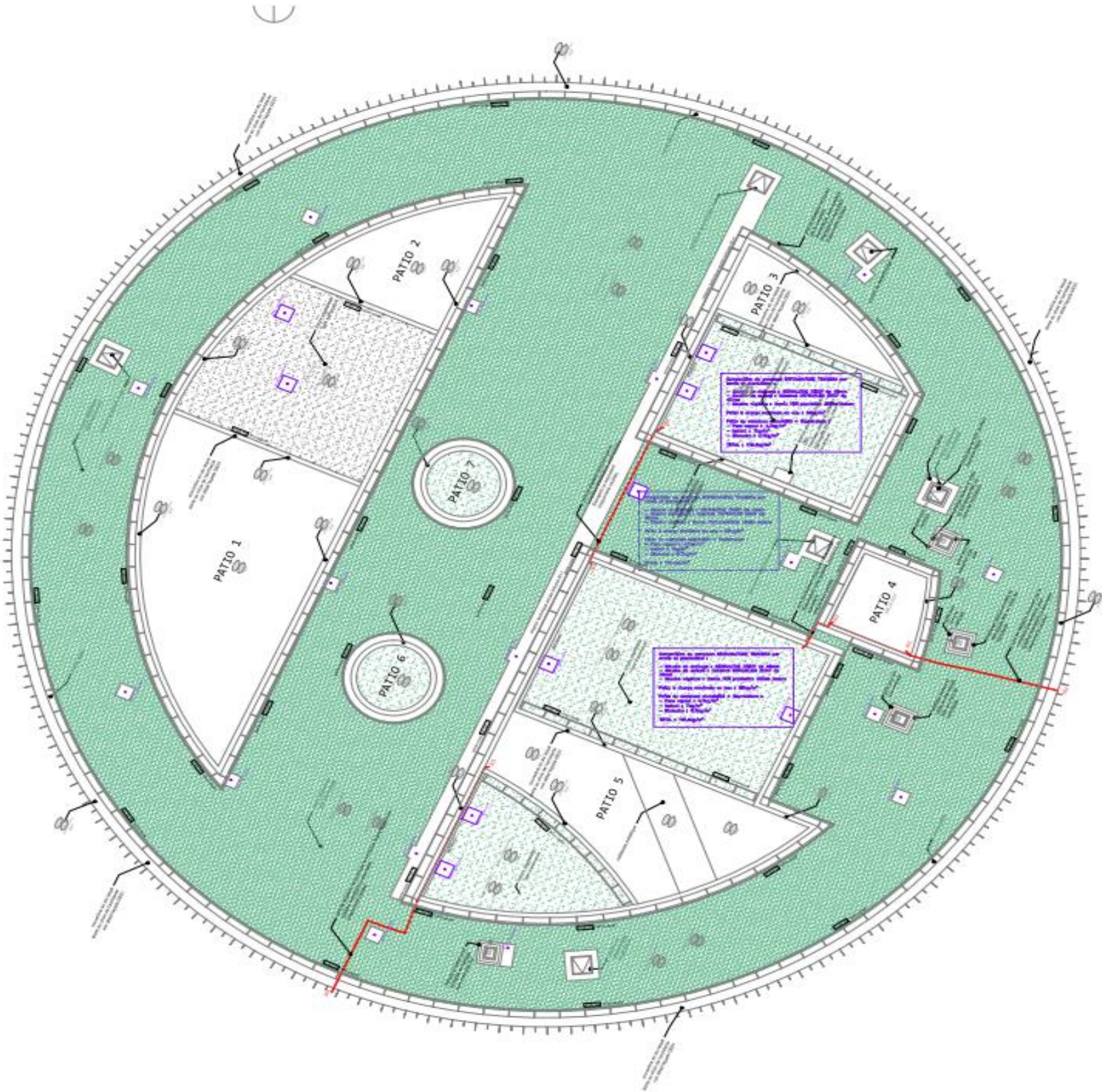

5.4 Emergences et équipements techniques solidaires des éléments porteurs

5.4.1 Implantation

La distance minimale entre ouvrages émergeants voisins définie dans la norme P 10-255-1 (Méthode OTU 25-10), doit être respectée. Elle est rappelée dans la figure 1 en fonction de la dimension en mètre de l'équipement.

NOTES : Cette prescription découle des exigences de réhabilitation, d'entretien et de sécurité des ouvrages d'architecture.

Figure 1 — Implantation des ouvrages émergeants

L (m)	B (m)
0,40	0,20
0,40 < L < 1,20	0,40
L > 1,20	1,00

Dans le cas de patios > 8 m, la longueur des équipements est limitée à 10 m.

5.4.2 Hauteur libre sous les équipements techniques solidaires des éléments porteurs

Afin de pouvoir effectuer les opérations d'entretien de la toiture et les éventuelles réflexions, il est nécessaire de prévoir une hauteur minimale à l'abri des équipements et la protection du revêtement d'étanchéité des patios.

Si les équipements sont fixes, cette hauteur est fonction de la longueur L, dimensionnement horizontal de ces équipements :

- si $L \leq 1,20$ m : $h \geq 0,40$ m
- si $L > 1,20$ m : $h \geq 0,60$ m

Figure 2 — Hauteur minimale libre sous équipement technique fixe

Si les équipements peuvent être démontés lors de la réflexion de l'étanchéité, cette hauteur peut être ramenée à 0,30 m.

PALAIS DE JUSTICE de FOIX

Maitre d'ouvrage : ANJ - Agence Nationale pour l'entretien de la Justice
30 rue Ordre des Pénitents - 31011 Foix

Nom / Fonction	Coordonnées
Directeur d'Agence	06 20 00 00 00
Responsable de l'Agence	06 20 00 00 00
Responsable de l'Agence	06 20 00 00 00
Responsable de l'Agence	06 20 00 00 00
Responsable de l'Agence	06 20 00 00 00
Responsable de l'Agence	06 20 00 00 00
Responsable de l'Agence	06 20 00 00 00
Responsable de l'Agence	06 20 00 00 00
Responsable de l'Agence	06 20 00 00 00
Responsable de l'Agence	06 20 00 00 00

DATE	OBJET	STATUT	REVIS	DATE
15/05/18	001	VALIDÉ	1/000	
15/05/18	002	VALIDÉ	1/000	
15/05/18	003	VALIDÉ	1/000	
15/05/18	004	VALIDÉ	1/000	
15/05/18	005	VALIDÉ	1/000	

PLAN D'IMPLANTATION DES EEP

PROJET : P.J. DE JUSTICE DE FOIX

DATE : 15/05/18

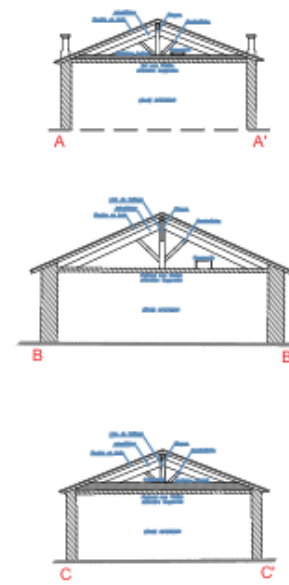

AV. de Latre de Tassigny

NOTA :

- Déplacement de deux lites de l'ons de la cour intérieure vers la cour d'honneur
- Prévoir remplacement des ardoises cassées.
- La surface concernée sera mesurée par atchement en fin de chantier.
- Nettoyage générale des couvertures , des chéneaux et descentes.
- Refaction adoss sur maçonnerie à prévoir.
- Prévoir nettoyage de l'ensemble des chéneaux et DEP

<div> <div>  <div> MINISTÈRE DE LA JUSTICE <small>Justice Royaume de France</small> </div> </div> <div> MINISTÈRE DE LA JUSTICE </div> </div>					
PROJET					
<div> <div> PALAIS DE JUSTICE D'AGEN Mission de réfection des toitures </div> </div>					
ARCHITECTE					
<div> <div>  </div> <div> Kadour CATYBENTZOU Architecte DPLG 23 Rue Maréchal - 47000 AGEN </div> </div>					
Émetteur du document:			Entreprise		
<div> <div>  </div> <div> 1, rue Jean-François BLANCO 47000 AGEN Tel : 05.52.98.20.47 Fax : 05.52.98.98.98 Email : contact@gerso.fr </div> </div>					
N° Affaire	21-6864	Ingénieur	L.P.	Date	31 / 01 / 2022
N° de l'objet		Projeteur	J.D	Échelle	1 / 50'
<div> <div>PLAN TOITURES</div> </div>					
Section	Date	Modifications et observations		N° Plan	Index
				02	PRO

REPORTAGE PHOTOGRAPHIQUE

Diagnostic toitures - Chéneaux - Réseaux d'évacuation EP
Palais de Justice AGEN



1.



2.



3.

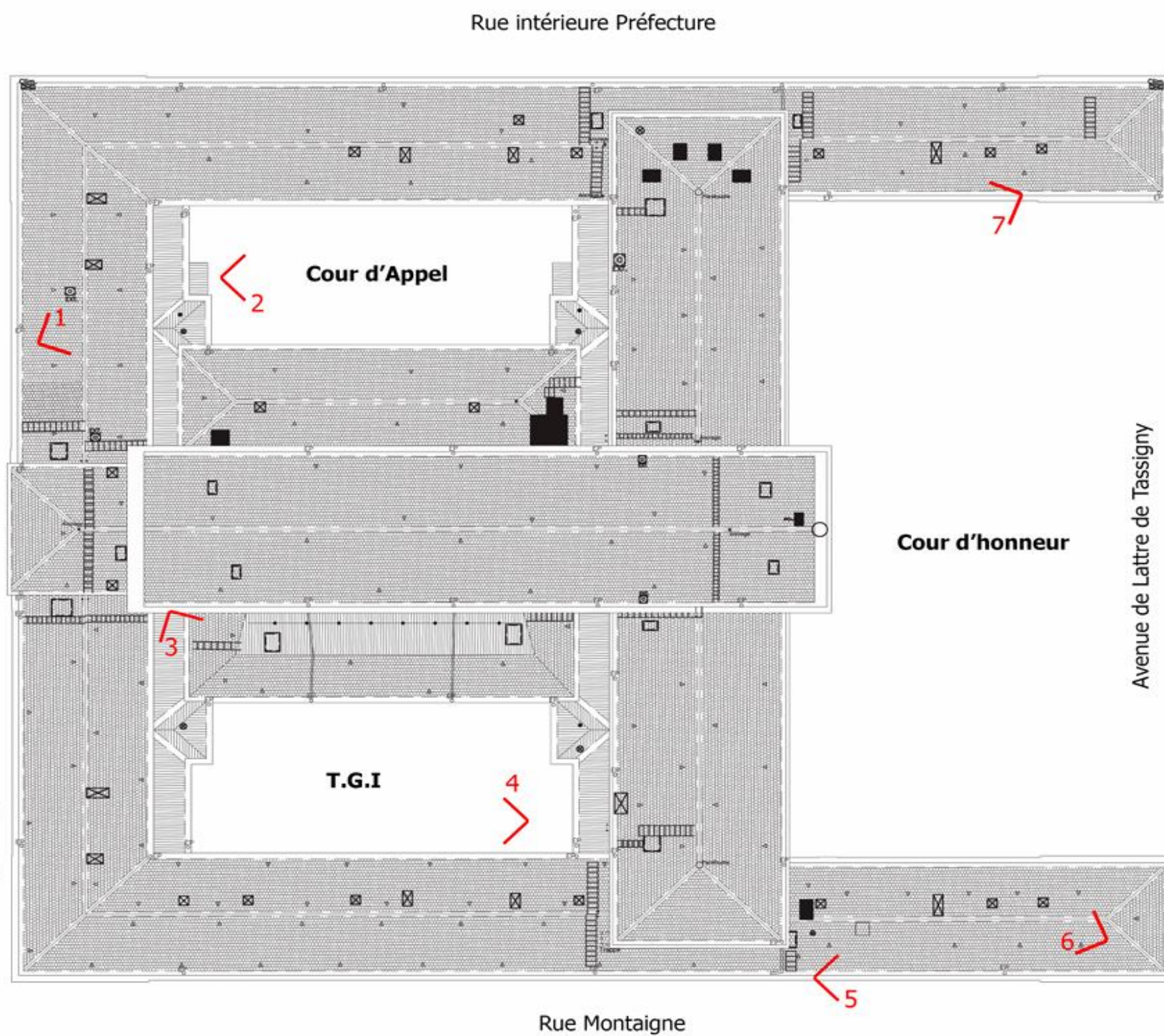

7.



6.



5.



4.

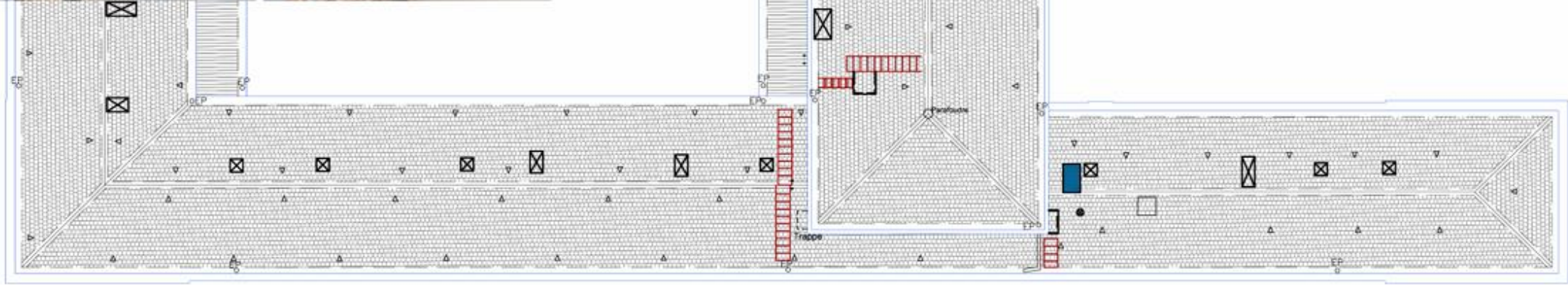
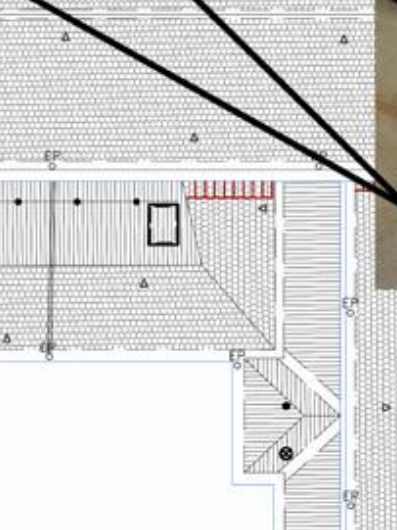
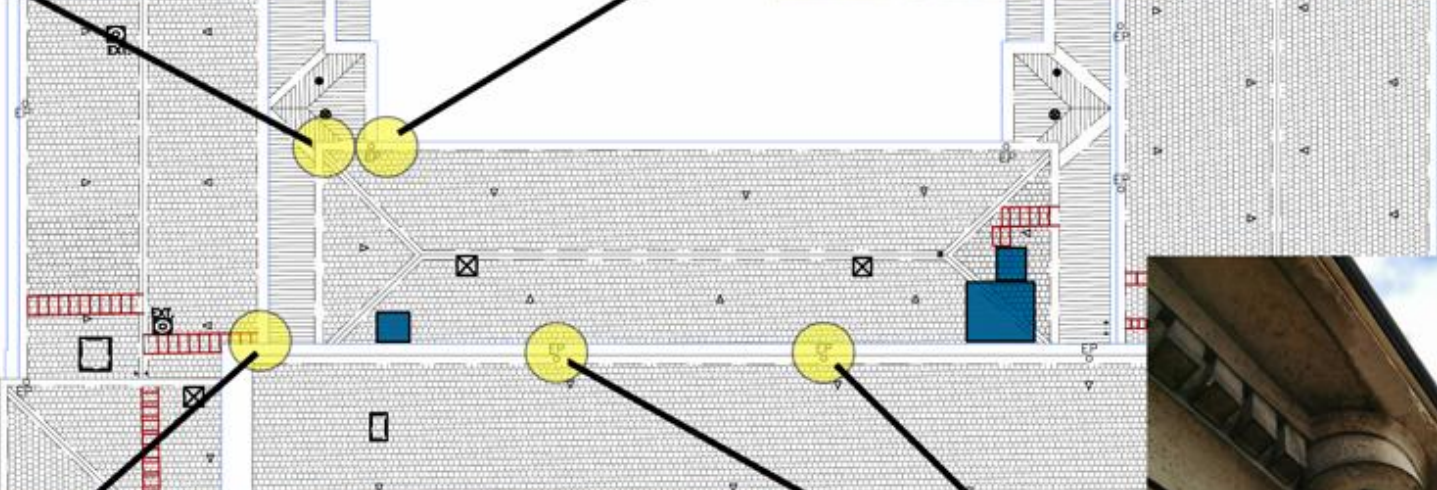
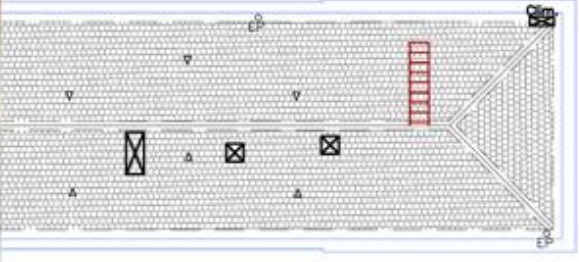
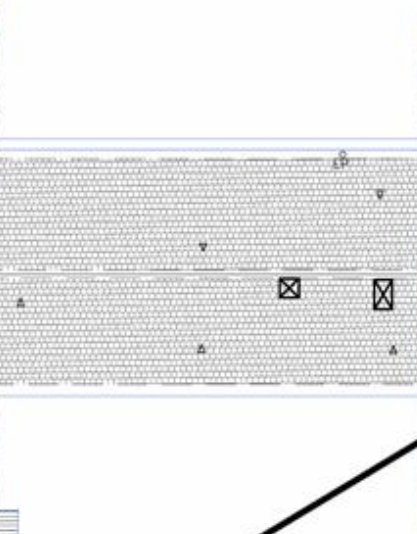

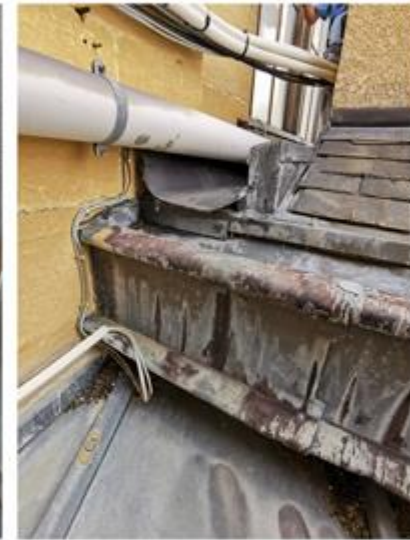
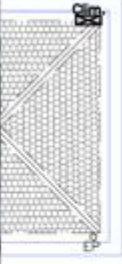

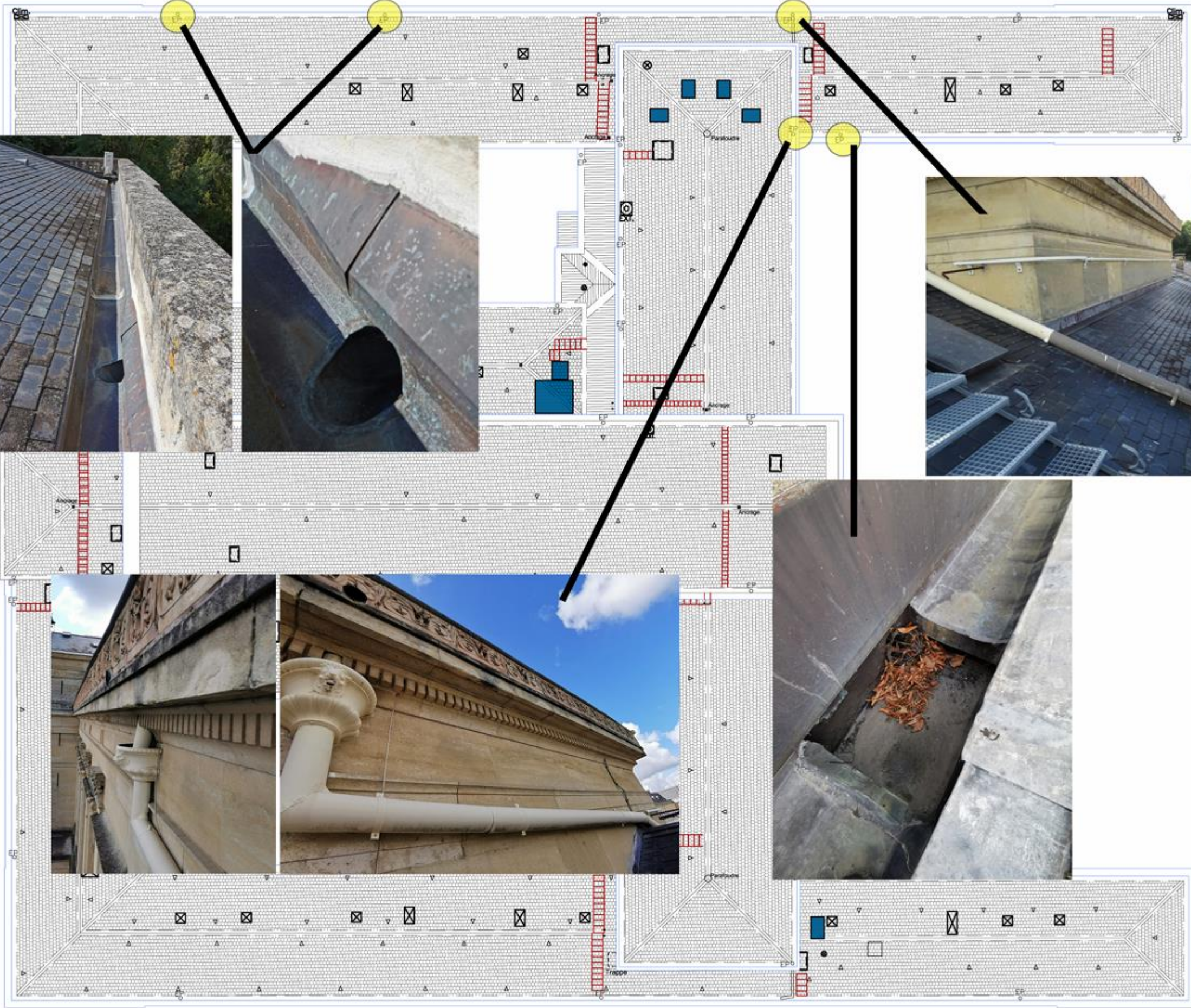

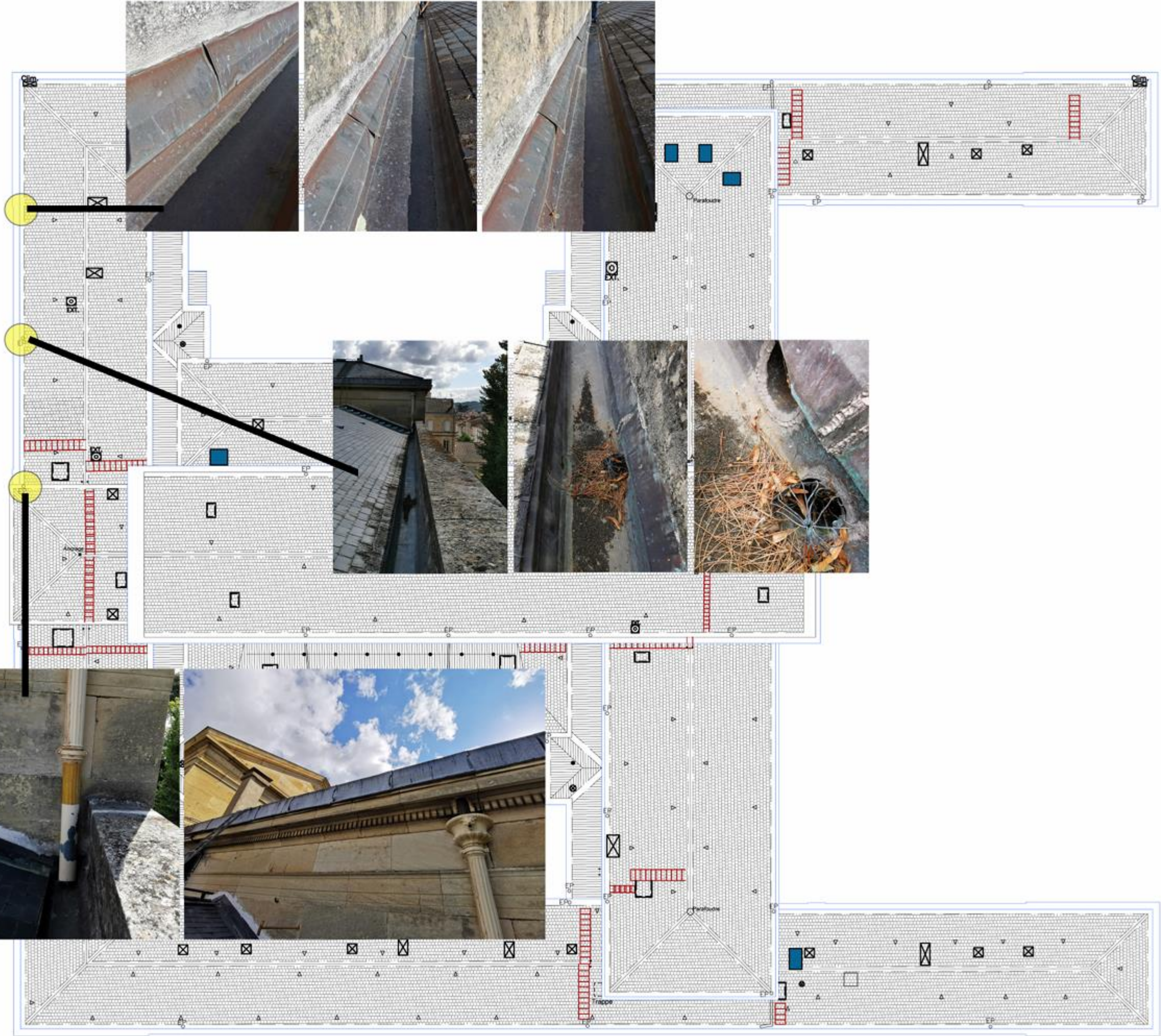

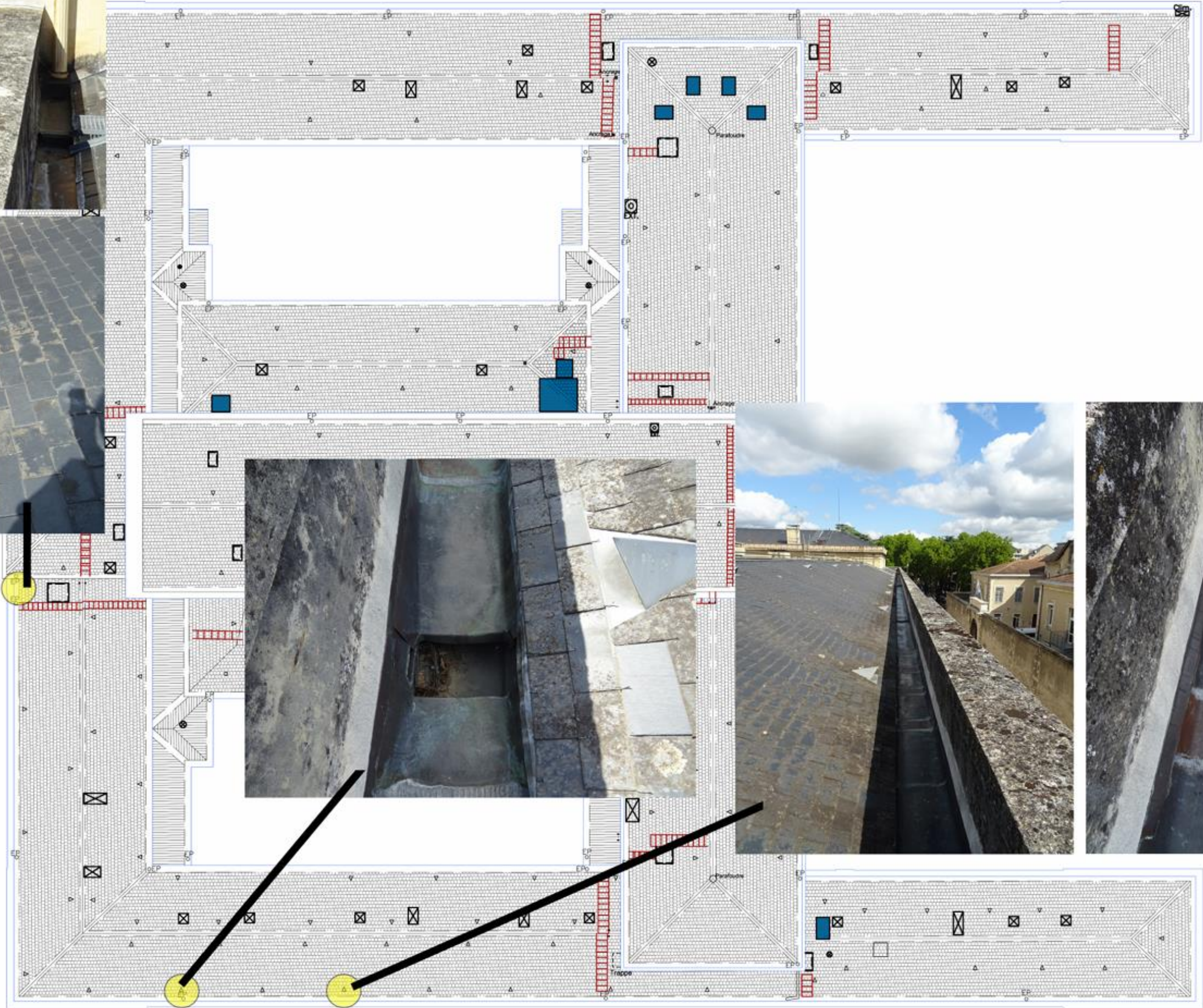

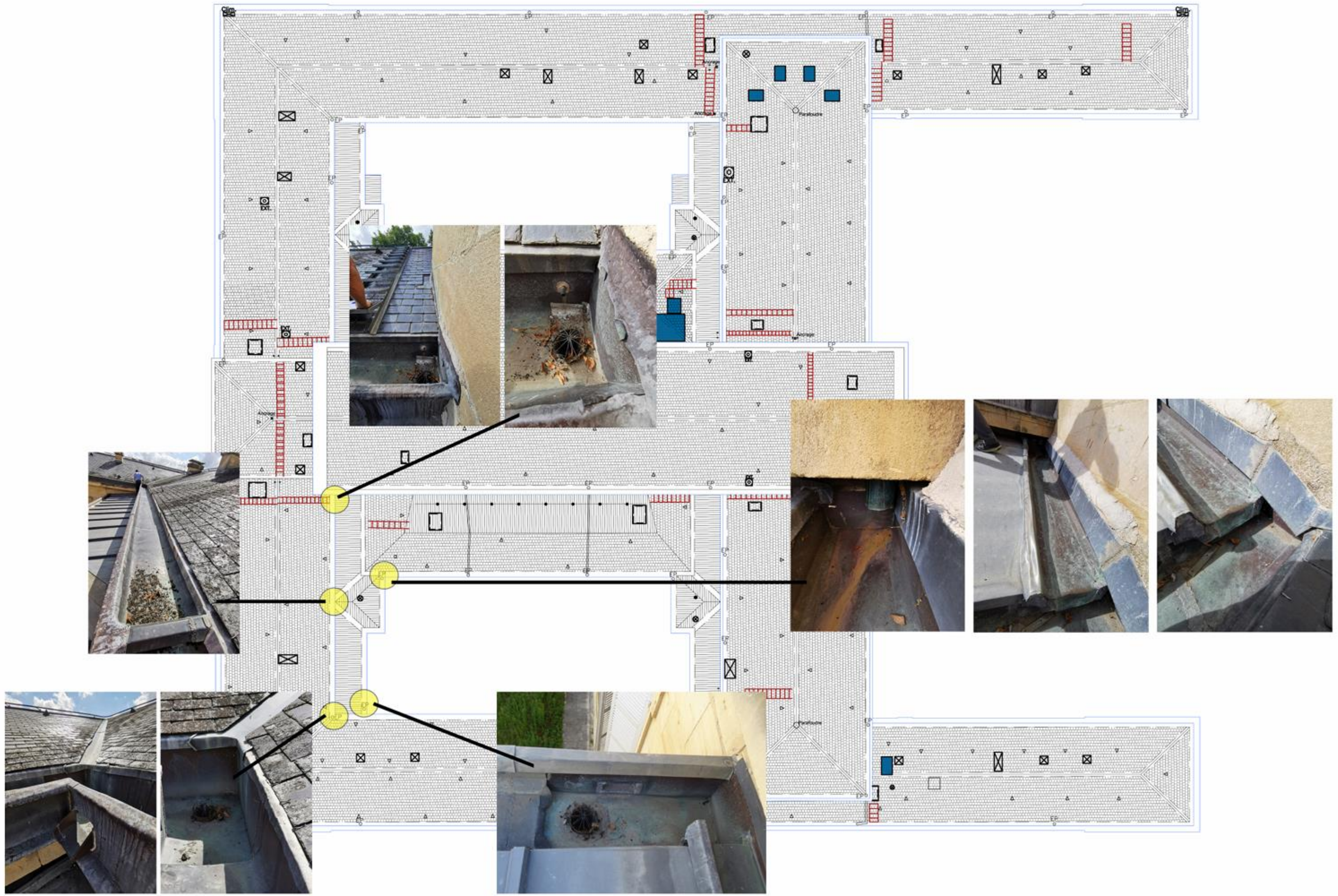

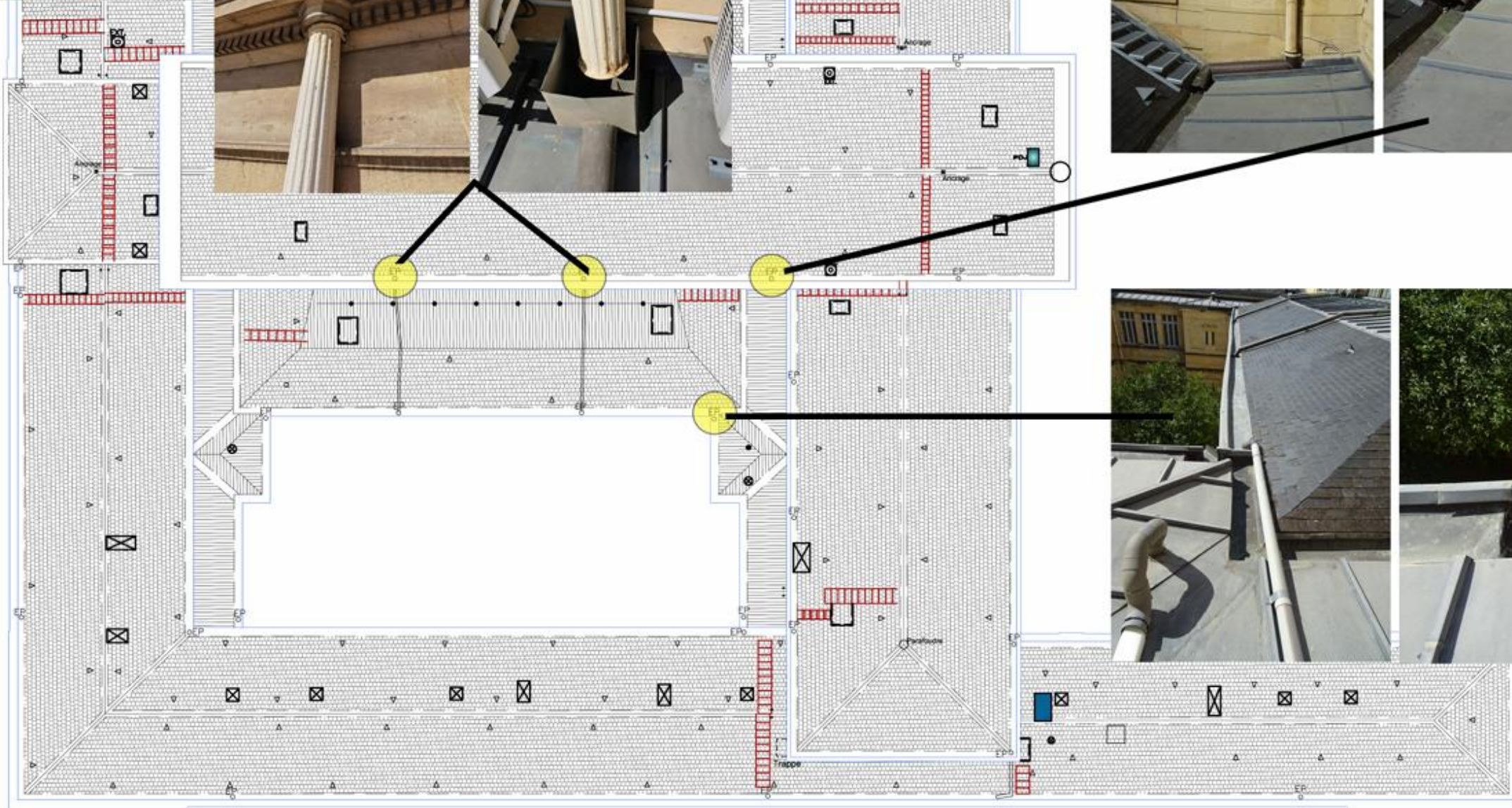
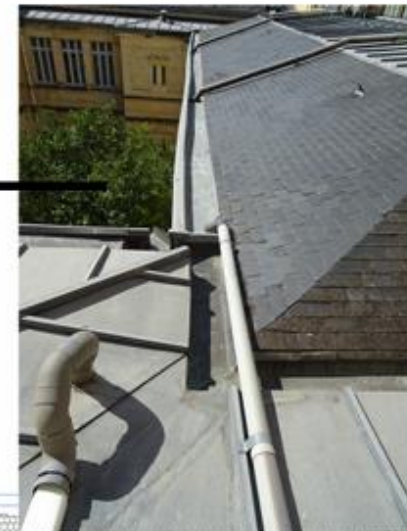

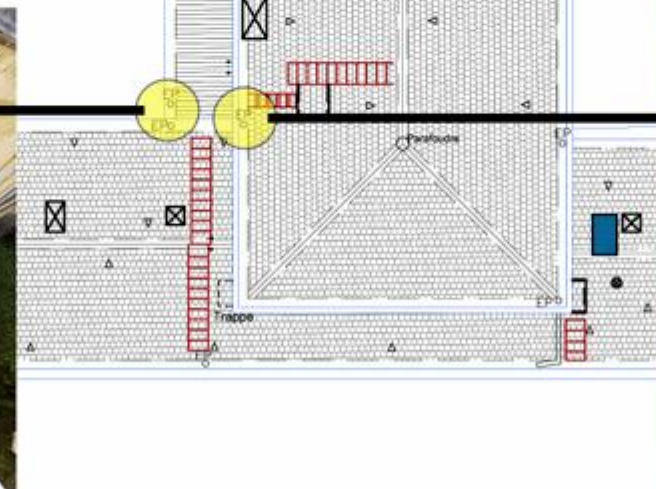
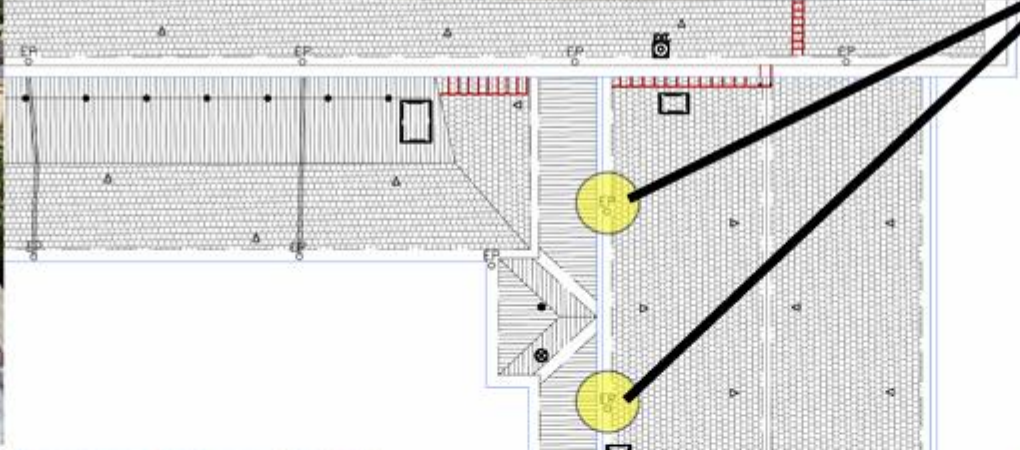
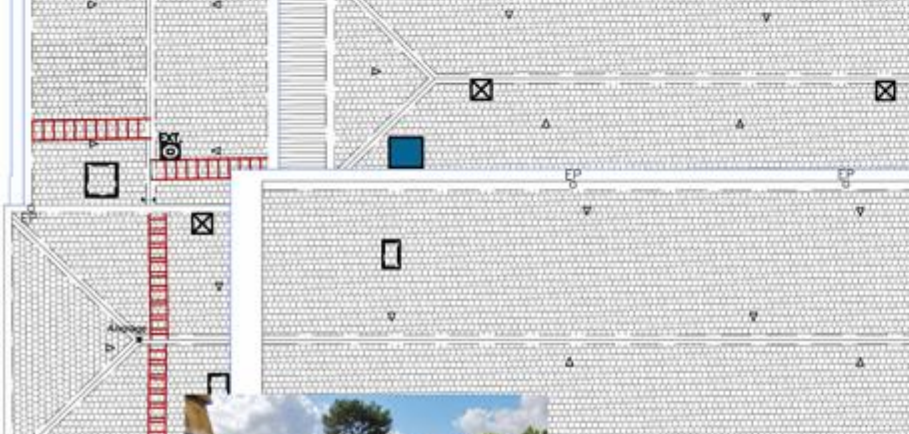
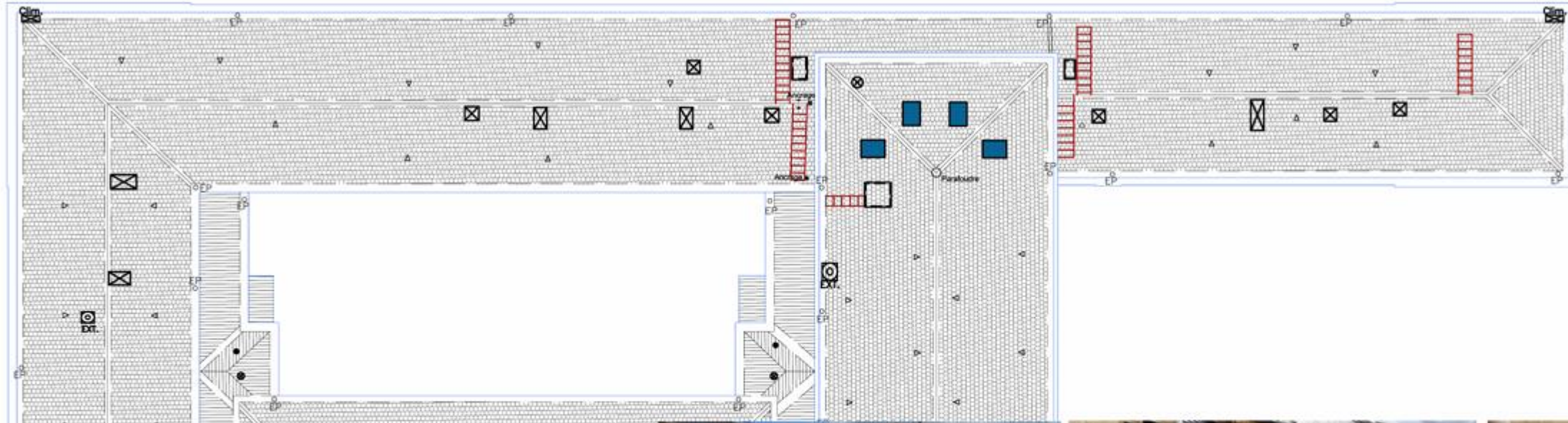

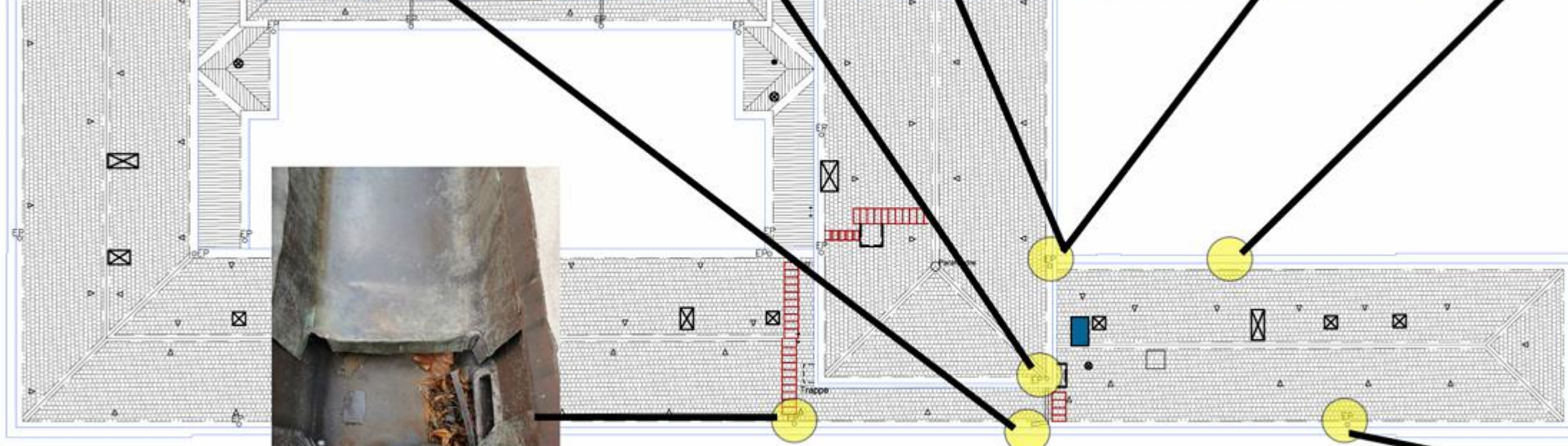

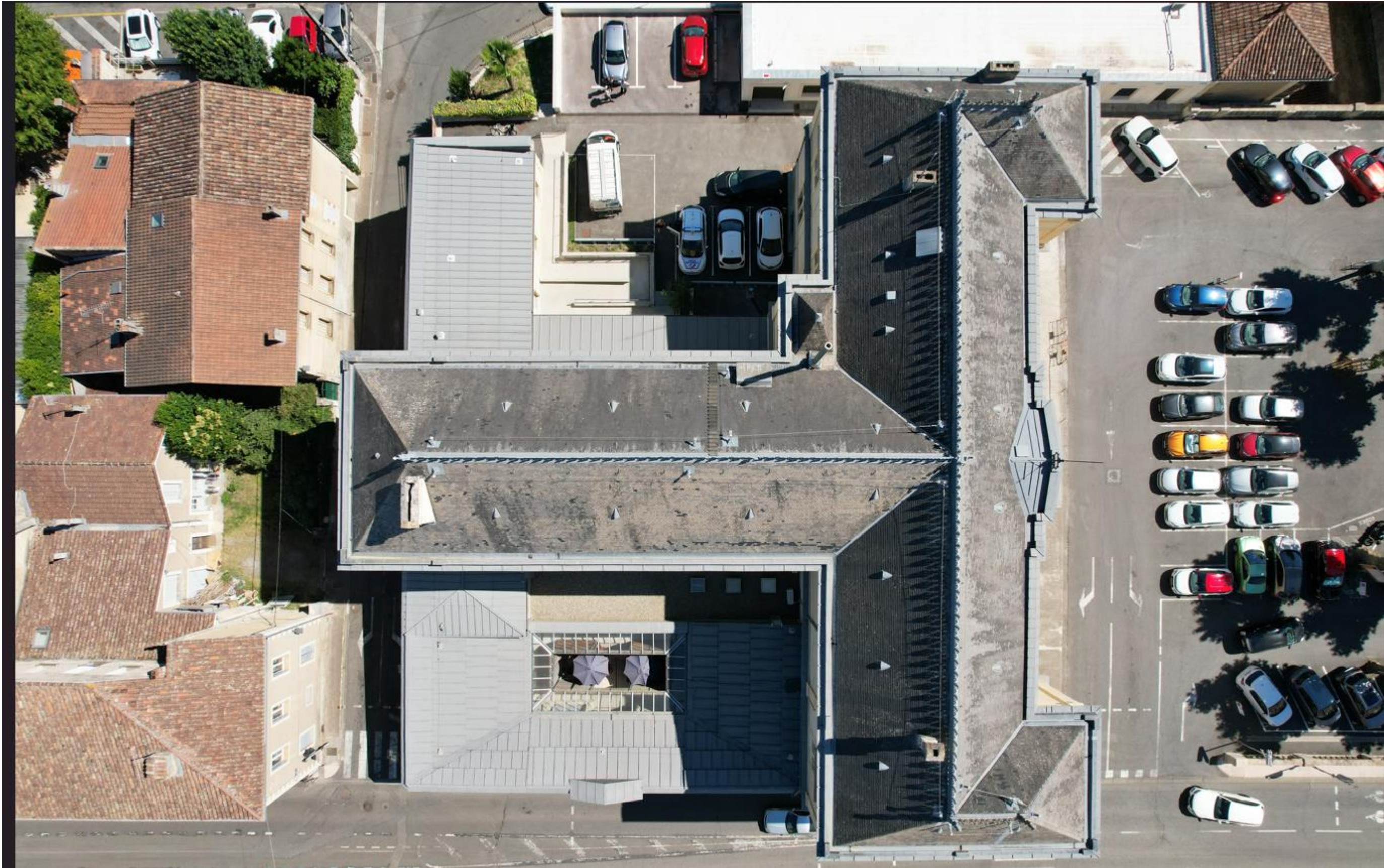



PJ AUCH- Toiture Annexe terrasse+ zinc







